2097 G

MARTIN-HORN®
... das Original!

Sonderausführung-Stimmenhorn

MARTIN-HORN® für verschiedene Einsatzbereiche

DEUTSCHE SIGNAL-INSTRUMENTEN-FABRIK
Max B. Martin GmbH & Co. KG

MARTIN SIGNAL

MARTIN-HORN® 2097 G

AUSSTATTUNG

Geteilte Ausführung
Elektro-Gebläse in 12 oder 24 V DC
Stimmenschallbecher Gesamt-Länge ca. 390 mm,
gestimmt a‘ a‘ / d“ d“ (440 Hz / 587 Hz)
Lautstärke 112 dB(A) in 1 m

Normalzubehör:

Artikel-Nr. 2651.21
Kabelsatz 24 Volt

Artikel-Nr. 2651.31
Kabelsatz 12 Volt

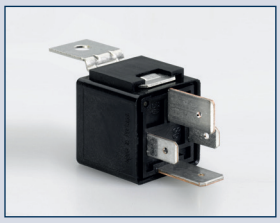

Artikel-Nr. 2652.10
Relais für 12 Volt

Artikel-Nr. 2652.20
Relais für 24 Volt

Artikel-Nr. 2561.13
Verbindungsschlauch Ø 13 mm, 1 m lang mit 1 Überwurfmutter, 1 Überwurfschraube sowie 2 Schlauchtüllen und 2 Schlauch-klemmen

Artikel-Nr. 70-5211.04
Verstärkungsplatte

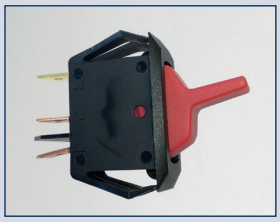

Artikel-Nr. 2655.20
Kippschalter 12 V
Artikel-Nr. 2655.30
Kippschalter 24V

Artikel-Nr. 2680.01
Spezialöl für MARTIN-Hörner, Spritzkännchen mit 50 ccm Inhalt

Bei Bestellung bitte die Betriebsspannung angeben!

DEUTSCHE SIGNAL-INSTRUMENTEN-FABRIK
Max B. Martin GmbH & Co. KG
Albert-Schweitzer-Straße 2 · 76661 Philippsburg

www.maxbmartin.de

Sie erreichen uns unter:

Tel.: 07256 920-0
Fax: 07256 8316
Mail: info@maxbmartin.de